



Magna Cura IFO

Magna Cura IFO är utvecklat av Pulsens Application i nära samarbete med användarna. Programmet är utvecklat utifrån användarnas krav på anpassning till förvaltningarnas rutiner samt krav på lättillgänglighet och användarvänlighet. Hänsyn och anpassning till lagar och förordningar har därför gjorts redan på ett tidigt skede i systemeringsarbetet.



Handläggning enligt SoL, LVU och LVM

Programmet är uppbyggt för att ge handläggaren maximalt stöd i arbetet med förmedling, ekonomiskt bistånd enligt SoL samt utredningar, insatser och placeringar enligt SoL, LVU och LVM. Från aktualisering och ansökan/anmälan genom utredningen och fram till beslut och verkställighet får handläggaren den hjälp som är relevant i den aktuella situationen. Arbetsflödet i Magna Cura följer det arbetsflöde som handläggaren möter i vardagens arbetssituation. Exemplet nedan visar arbetsgången i ett ärende gällande ekonomiskt bistånd:

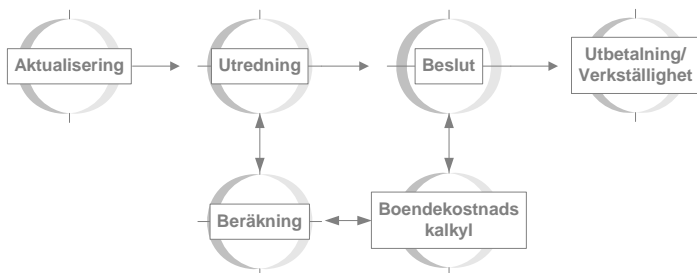

Det finns möjlighet att gå hela kedjan från aktualisering till insats med hjälp av knappar på respektive bild.

Samlad information i ärendena ges lättöverskådligt såväl i aktsammanställning som i bilden över den kronologiska journalen. Detta ger handläggare och arbetsledare en god överblick över utvecklingen i aktuella ärenden. Det finns även möjlighet till att enkelt skriva ut en sammanställning över alla registrerade uppgifter i ett ärende.

Familjerätt

Magna Cura IFO är utvecklat för att stödja arbetet med familjerättsärenden såsom faderskapsärenden, samarbetsamtal samt adoptionsärenden. En rad dokument (S-protokoll och MF-protokoll med flera) är inlagda i programmet för att underlätta arbetet för den enskilde handläggaren samt för att samla all dokumentation elektroniskt, säkert och krypterat på ett och samma ställe.

Familjehem

Magna Cura IFO är framtaget med en modul för hantering av familjehem och familjehemsutredningar. I familjehemsmodulen sköts familjehemsutredningar och utredningar gällande närståendeplaceringar, så kallade släktingplaceringar, med möjlighet till dokumentation och uppföljning gällande de olika resurserna. Dokumentationen som görs i familjehemsmodulen är fristående från resten av Magna Cura vilket medför att anteckningarna kopplas direkt till familjehemmet och inte till klienten.

Magna Curas Familjehemsmodul är en separat del av programmet vilket gör att behörigheter till denna del kan styras utifrån användarnas arbetsuppgifter.

Flyktning

Flyktningmodulen i Magna Cura IFO är en modul för arbetet med handläggning av flyktingärenden i enlighet med bland annat Lagen om Introduktions-ersättning. Här registreras inbetalningar från Integrationsverket och utbetalningar till den enskilde flyktingen. Introduktionsplaner kan upprättas och modulen ger möjlighet till dokumentation, både genom löpande journalanteckningar och genom registrering och uppföljning av introduktionsaktiviteter via separat funktion.

Flyktningmodulen i Magna Cura är separerad från övriga delar av programmet vilket ger möjlighet att styra behörigheter för användare samt ger tillbörlig sekretess mellan de olika verksamhetsområdena.

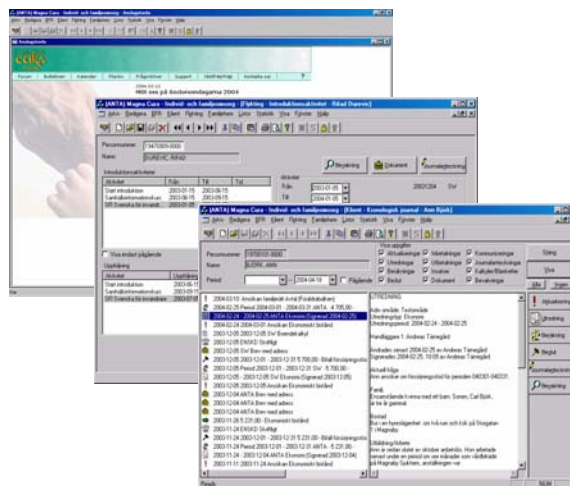



Listor & Statistik

Sammanställningar av uppgifter tas enkelt fram av användaren genom en rad möjligheter till listor. Listurvalen kan sparas, antingen personligt per handläggare eller gemensamt per verksamhets- eller administrationsområde, för att enkelt tas fram och användas igen vid senare tillfällen. Magna Cura IFO är förberett för att exportera statistik till bland andra SCB samt Socialstyrelsen. Statistikfunktionen möjliggör för kommunen att göra egna anpassningar för att ta fram statistik utifrån kommunens verksamhetsmått. Statistikuppgifterna i Magna Cura kan exporteras till Excel för vidare bearbetning och grafisk presentation.

Integration

Magna Cura IFO är anpassat för att integreras mot RFV och RSV samt förberett för att kunna integreras mot exempelvis kommunens löne- och ekonomisystem. Detta för att underlätta det dagliga arbetet för den enskilda handläggaren. Magna Cura IFO kan även integreras med kommunens ekonomi- och faktureringsystem för en enkel handläggning av såväl intern- som externfakturering. Magna Cura IFO anpassas efter önskemål för att passa just Er kommun och verksamhets nuvarande såväl som framtida behov.

Meddelandefunktion & Bevakning

Magna Cura innehåller funktioner för interna meddelanden såväl som för bevakning. Meddelandefunktionen fungerar som ett internt e-postsystem där man kan skicka meddelanden till andra användare eller grupper av användare. Meddelandena skickas krypterade inom väggarna för Magna Cura.

Bevakningsfunktionen underlättar för användaren att följa upp sina ärenden vid exempelvis omprövningar av beslut. Bevakningar kan läggas antingen till sig själv eller till en annan användare.

Magna Cura

Magna Cura-familjen består av:

- Magna Cura IFO
- Magna Cura ÅHO
- Magna Cura SoL
- Magna Cura Schemaläggning
- Magna Cura Planering
- Magna Cura LSS
- Magna Cura HSL
- Magna Cura Mobilis
- Magna Cura Entreprenad
- Sine Cura